Jack per connettore termocoppia da montaggio per PCB FMTC-CU-PCB Type Cu con pin placcati in stagno



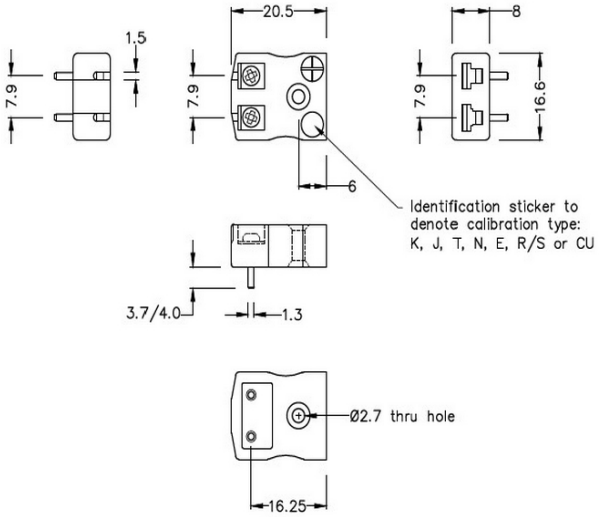

Miniature PCB Socket
(dimensions in mm)

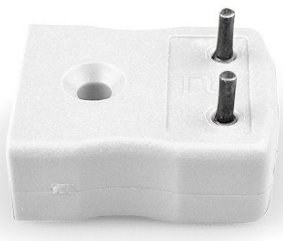

Labfacility are the UK's leading manufacturer of Temperature Sensors, Thermocouple Connectors and associated Temperature Instrumentation and stockings of Thermocouple Cables. The Company has been trading since 1971 and is ISO9001 accredited.

Presa per connettore termocoppia per montaggio PCB FMTC-CU-PCB Tipo CU con perni placcati in stagno

Questi articoli non sono disponibili per l'ordine online, quindi chiama o invia un'email al nostro team di vendita con la quantit richiesta per informazioni su prezzo e consegna.

Progettati appositamente per PCB, pin placcati in stagno solido per il montaggio diretto su scheda e fornitura per sensori CJC

Specifiche

Specifications

Product Code	XE-1379-TIN
General Description	Versatile, high quality circuit board mounting miniature socket
Thermocouple Type	IEC, ANSI, JIS Type CU
Connector Type	PCB socket
Connector Size	Miniature
Colour	White
Max. Temperature	220°C
Pins	Tin Plated
+Positive Contact	Copper
-Negative Contact	Copper
Standards Met	BS EN 50212:1997. RoHS